



Mijas desarrollará un plan integral para la comunidad gitana

El objetivo es avanzar en su integración y potenciar aspectos como la educación, el empleo y la salud

ÁLVARO PAYO / PDS MIJAS

La comunidad de Molino de Viento constituye el principal núcleo de etnia gitana de Mijas. Se trata de un conjunto de viviendas en el que residen unas 150 personas aquejadas por problemas tan graves como la falta de cualificación profesional, hábitos sanitarios deficientes, altos índices de analfabetismo o adicción a las drogas. La Concejalía de Servicios Sociales de la localidad prepara un plan integral para esta comunidad, cuyo objetivo es contribuir a la solución de estos problemas avanzando en la integración y la igualdad de oportunidades.

El plan se desarrollará durante los dos próximos años y se dividirá en cinco áreas de actuación: educación, formación y empleo, salud, situación sociofamiliar y vivienda.

Asistencia escolar

La educación constituye uno de los pilares básicos de este proyecto. Para ello, se pondrá en marcha programas para fomentar la asistencia de los niños a guarderías y colegios, además del segui-

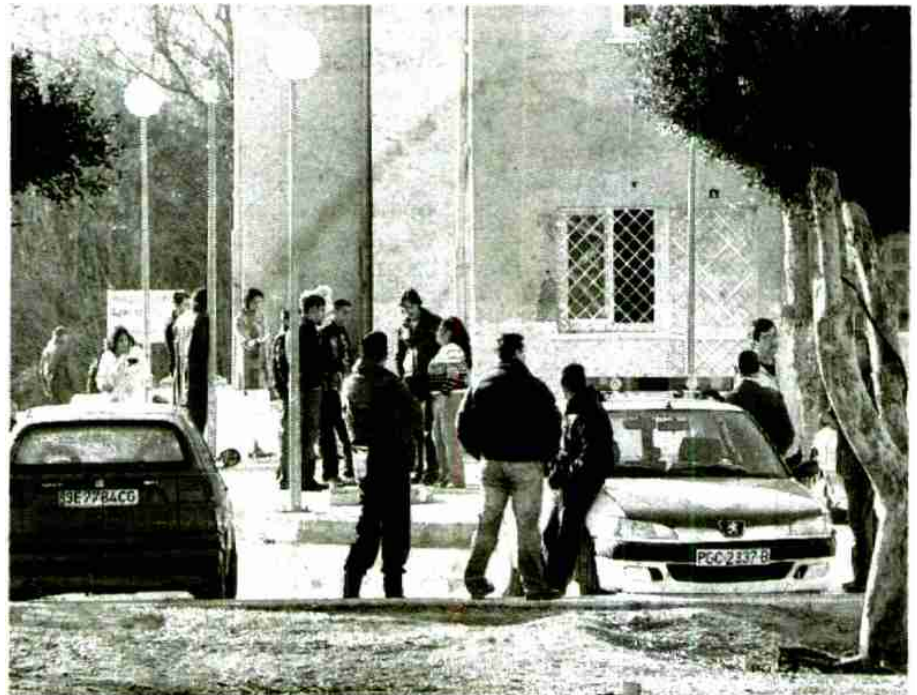

COMUNIDAD. El plan se centrará en la zona de Molino de Viento.

miento de los alumnos y el apoyo escolar. Dentro del área de formación y empleo, se pretende concienciar a la población gitana de la necesidad de adquirir conocimientos básicos para acceder a un trabajo.

En el capítulo sanitario, Servicios Sociales ha previsto dos campos de actuación: la intervención sanitaria (prevención del

consumo de drogas, planificación familiar, etc.) y acciones para preservar y mejorar la higiene en su entorno doméstico más inmediato. Otras líneas de actuación abarcarán el ámbito sociofamiliar (escuela de padres, aprendizaje de habilidades sociales) y la vivienda (cuidado de edificios y organización vecinal, entre otras acciones).