

La Fundación Secretariado Gitano

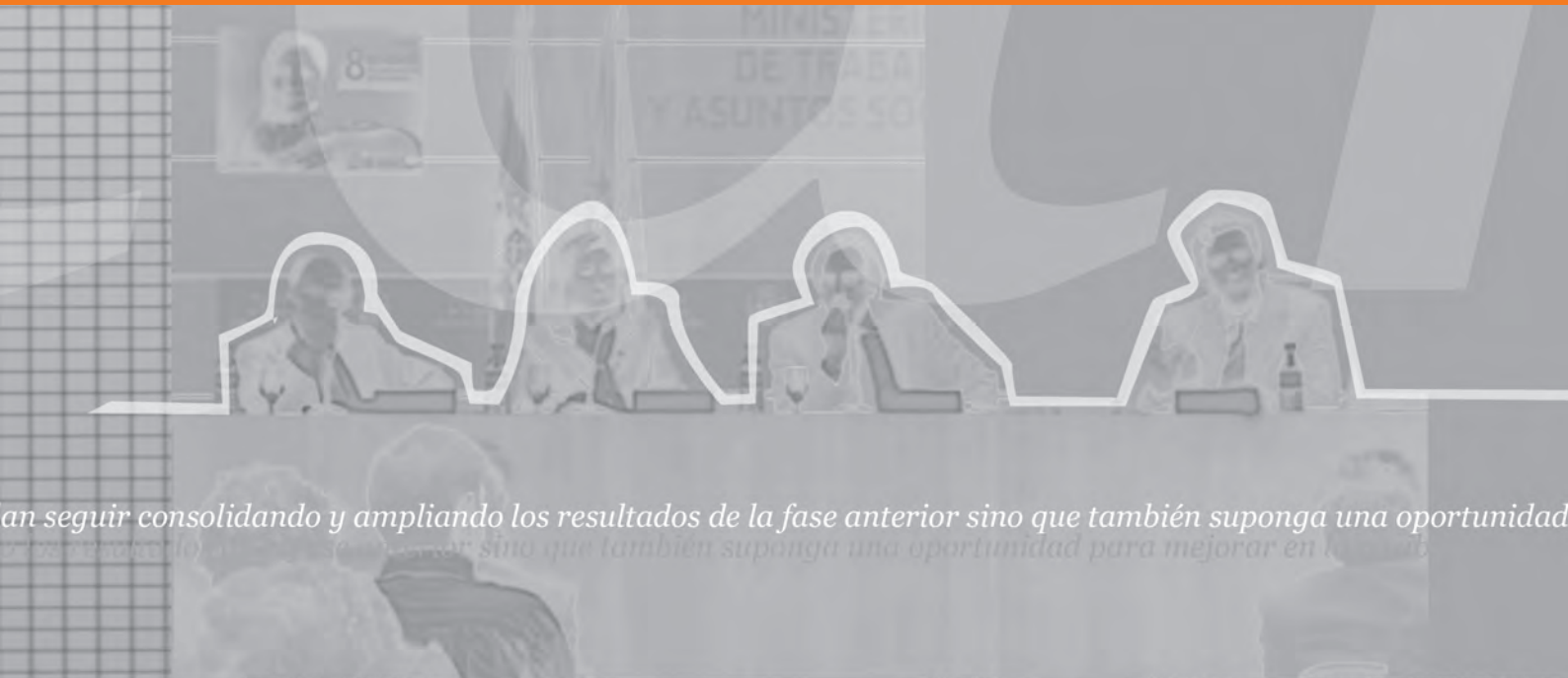

...an seguir consolidando y ampliando los resultados de la fase anterior sino que también suponga una oportunidad
...sino que también suponga una oportunidad para mejorar en los



...esperamos que
...consolidando y ampliando
...los resultados de la fase anterior sino
...suponga una oportunidad
...lo posible los métodos

Fines y Principios

La Fundación Secretariado Gitano es una entidad social intercultural sin ánimo de lucro que presta servicios para el desarrollo de la comunidad gitana en todo el Estado Español y en el ámbito europeo. Su actividad comenzó en los años 60, si bien su constitución como Fundación se produjo en el año 2001.

La misión de la FSG es la promoción integral de la comunidad gitana desde el respeto a su identidad cultural. Y está encaminada a promover el acceso de las personas gitanas a los derechos, servicios y recursos sociales en igualdad de condiciones con el resto de los ciudadanos. Para ello realiza todo tipo de acciones dirigidas a mejorar las condiciones de vida de las personas gitanas y a promover el reconocimiento, apoyo y desarrollo de la identidad cultural de la comunidad gitana.

Los valores que dirigen sus actuaciones son: la Interculturalidad, la Solidaridad, la Dignidad y la Justicia, la Capacitación y Participación, y la Apertura.

El trabajo desarrollado por la FSG se dirige a la promoción integral de la comunidad gitana en todas sus dimensiones, incluyendo aspectos como la promoción de la cultura, el apoyo a su identidad, el fomento de la participación y centrándose especialmente en compensar las desventajas de sus miembros más desfavorecidos. Para ello, desarrolla dos tipos de actuaciones: Servicios directos a la comunidad gitana para promocionar y mejorar sus condiciones de vida, y actuaciones destinadas al fomento de políticas más activas dirigidas a la comunidad gitana.

La FSG considera fundamental desarrollar su misión y valores desde la cercanía y la realidad de la comunidad gitana. Por ello organiza su trabajo y estructura considerando la cercanía territorial como un elemento básico para conocer las necesidades, valorar las posibilidades de actuación y organizar iniciativas que redunden en la comunidad gitana local.

Estructura organizativa

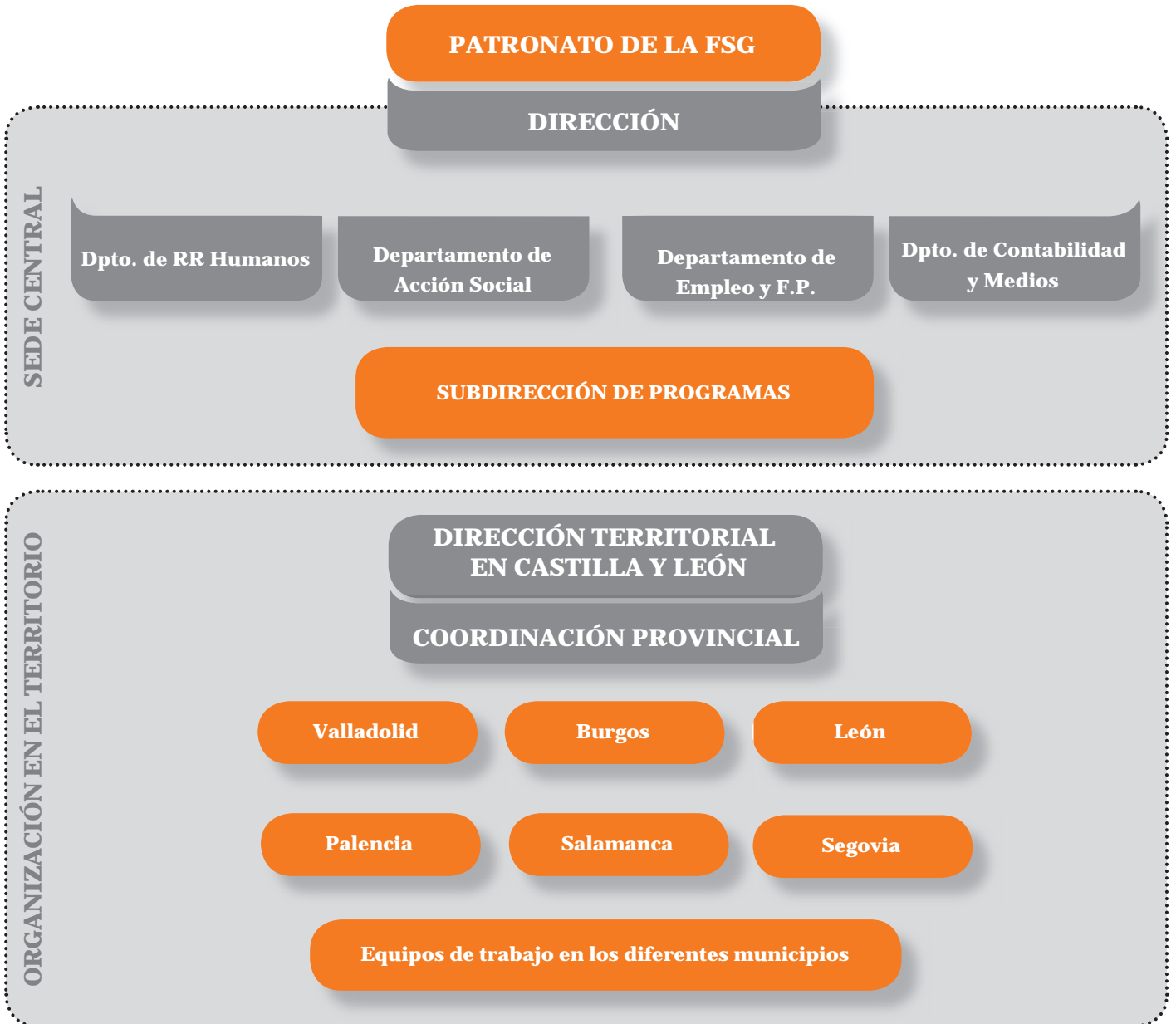

Distribución Territorial

SEDES DE LA FSG EN CASTILLA Y LEÓN:



VALLADOLID (SEDE TERRITORIAL)

C/ Verbena, 6 Local
47005 Valladolid
Tlf: 983 21 96 22
Fax: 983 21 96 23
Email: fsgvalladolid@gitanos.org

BURGOS

Avda. Castilla y León, 18 entreplanta dcha
09006 Burgos
Tlf: 947 24 24 25
Fax: 947 24 21 83
Email: fsgburgos@gitanos.org

LEÓN

Cardenal Cisneros, 65
24010 León
Tlf: 987 27 66 00
Fax: 987 27 66 01
Email: fsgleon@gitanos.org

PALENCIA

C/ Travesía del Secretario Vázquez, 1 2º B
34001 PALENCIA
Tlf: 979 70 60 73
Fax: 979 70 64 91
Email: fsgpalencia@gitanos.org

SALAMANCA

C/ Cuesta del Carmen, 2 1º
37002 Salamanca
Tlf: 923 28 09 85
Fax: 923 28 09 69
Email: fsgsalamanca@gitanos.org

SEGOVIA

Anexo CEAS Norte. Locales Municipales
C/ Anselmo Carretero s/n
40003 Segovia
Tlf/Fax: 921 43 52 41
Email: fsgsegovia@gitanos.org

Recursos humanos

A lo largo del año 2006, ha habido un incremento del número de trabajadores que han colaborado con su esfuerzo y profesionalidad, en la persecución de los fines y objetivos de la Fundación Secretariado Gitano en Castilla y León. Gracias a los diferentes Convenios firmados, proyectos de Inclusión Social, cursos de Formación Profesional Ocupacional... sin olvidarnos del personal colaborador, en prácticas y voluntariado, en definitiva nuestro capital humano, **hemos alcanzado una plantilla de 64 profesionales**, de los cuales 34 son puestos estables.

Se ha potenciado el grado de interculturalidad entre los trabajadores, incrementando la contratación de personas de étnia gitana, un 33% frente a un 67% no gitanos.

También es notable el predominio de mujeres un 61%, siendo el 39% restante de hombres.

GÉNERO Y ÉTNIA

