La Fundación
Secretariado Gitano



Fines y principios

La Fundación Secretariado Gitano es una entidad social intercultural sin ánimo de lucro que presta servicios para el desarrollo de la comunidad gitana en todo el Estado Español y en el ámbito europeo. Su actividad comenzó en los años 60, si bien su constitución como Fundación se produjo en el año 2001.

La misión de la FSG es la promoción integral de la comunidad gitana desde el respeto a su identidad cultural. Y se dirige a promover el acceso de las personas gitanas a los derechos, servicios y recursos sociales en igualdad de condiciones con el resto de los ciudadanos. Para ello realiza todo tipo de acciones dirigidas a mejorar las condiciones de vida de las personas gitanas y a promover el reconocimiento, apoyo y desarrollo de su identidad cultural.

Los valores que dirigen sus actuaciones son: la Interculturalidad, la Solidaridad, la Dignidad y la Justicia, la Capacitación y Participación, y la Apertura.

El trabajo desarrollado por la FSG se dirige a la promoción integral de la comunidad gitana en todas sus dimensiones, incluyendo aspectos como la promoción de la cultura, el apoyo a su identidad, el fomento de la participación..., y centrándose especialmente en compensar las desventajas de sus miembros más desfavorecidos. Para ello, desarrolla dos tipos de actuaciones: Servicios directos a la comunidad gitana para promocionar y mejorar sus condiciones de vida, y actuaciones destinadas al fomento de políticas más activas dirigidas a la comunidad gitana.

La FSG considera fundamental desarrollar su misión y valores desde la cercanía y la realidad de la comunidad gitana. Por ello organiza su trabajo y estructura considerando la cercanía territorial como un elemento básico para conocer las necesidades, valorar las posibilidades de actuación y organizar iniciativas que redunden en la comunidad gitana local.

Estructura organizativa

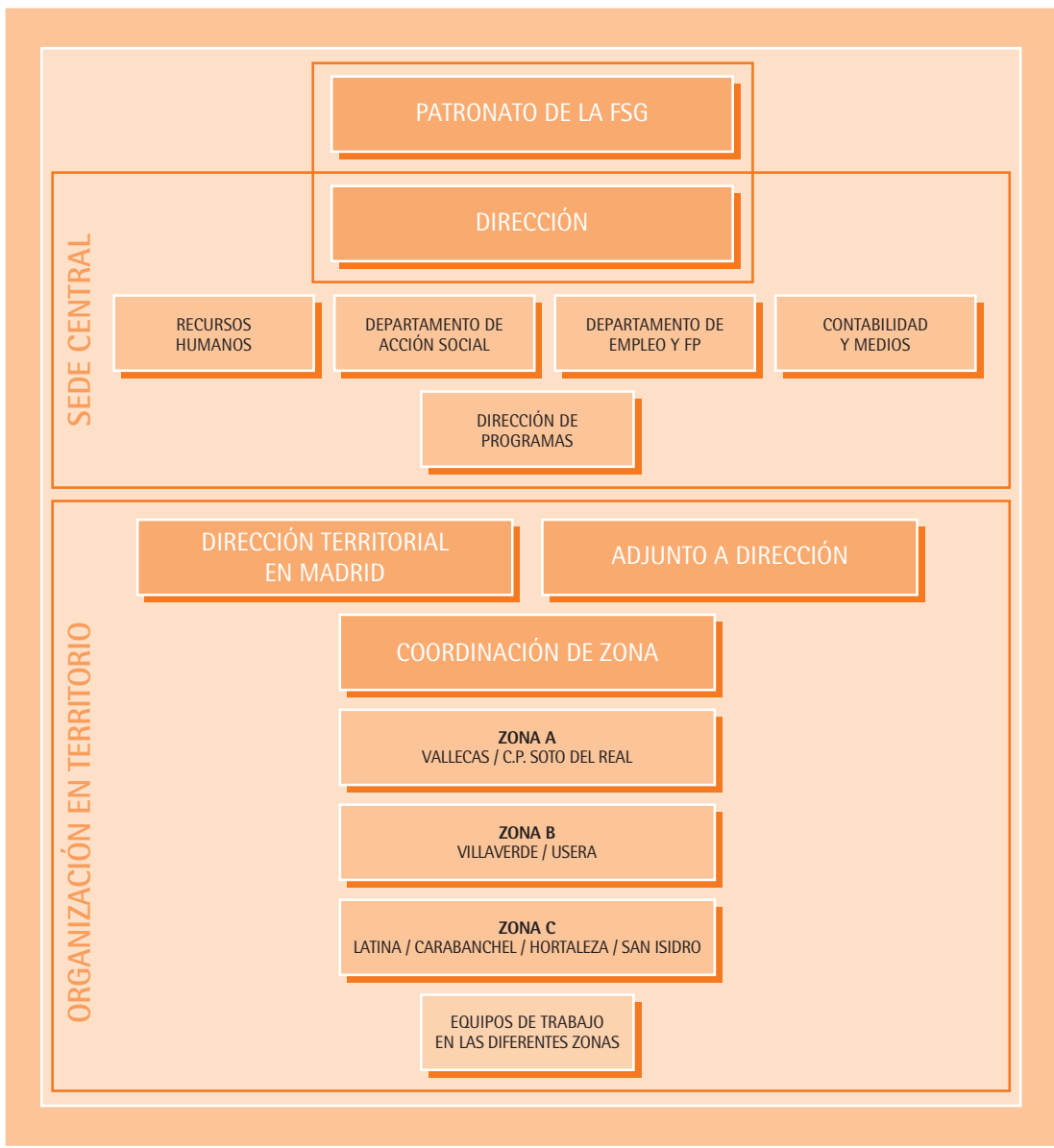

Distribución territorial

Sedes de la FSG en Madrid

MADRID (Sede Central)

C/ Antolina Merino, 10
28025 Madrid
Tel.: 91 422 09 60
Fax: 91 422 09 61
gitanos@fsgg.org

VALLECAS (Sede Territorial)

C/ Ahijones, s/n
28018 Madrid
Tel.: 91 507 91 40
Fax: 91 507 91 38
acceder.vallecas@fsgg.org

VILLAVERDE

C/ Unanimidad, 29
28041 Madrid
Tel.: 91 369 90 76
Fax: 91 369 80 35
acceder.villaverde@fsgg.org

CARABANCHEL

C/ Besolla, 16
28025 Madrid
Tel.: 91 422 07 70
Fax: 91 422 07 71
acceder.panbendito@fsgg.org

HORTALEZA

Centro Integrado de Servicios Sociales
"Apóstol Santiago"
C/ Carrión de los Condes, s/n
28033 Madrid
acceder.hortaleza@fsgg.org

LATINA

C/ Pinzón, 1 B
28025 Madrid
Tel.: 91 461 33 89
Fax: 91 461 33 89
acceder.latina@fsgg.org

USERA

C/ Antonio Salvador, 97
28026 Madrid
Tel.: 91 476 96 77
Fax: 91 476 96 77
acceder.usera@fsgg.org

CENTROS DE LA FSG EN MADRID

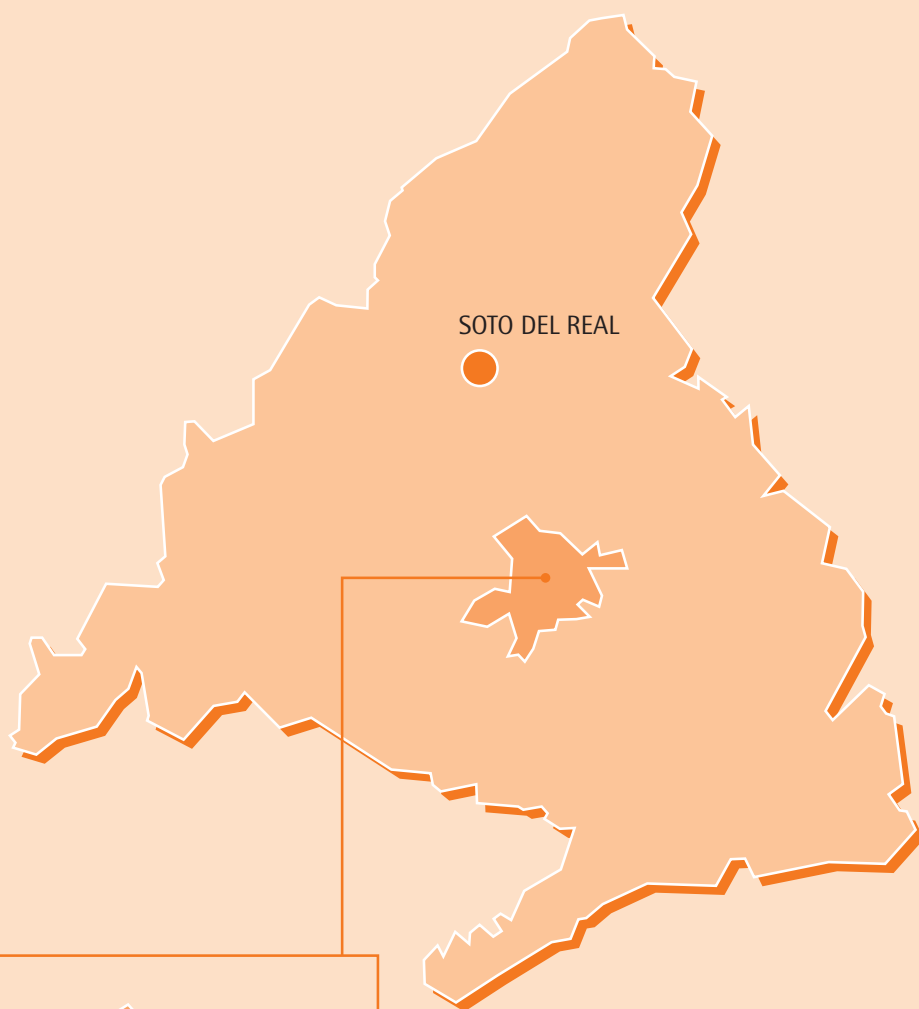

- 1 CARABANCHEL
- 2 HORTALEZA
- 3 LATINA
- 4 USERA
- 5 VALLECAS
- 6 VILLAVERDE

Actividad institucional

A lo largo de 2004, y cumpliendo una de las estrategias de la FSG, han sido muchas las ocasiones en que se ha estado presente participando, colaborando y organizando acciones que han permitido una presencia más directa de la comunidad gitana, una atención política más cercana a esta comunidad y una cooperación estrecha entre distintas entidades. Entre ellas destacamos:

- **Encuentro con la CEIM y la Concejalía de Empleo y Servicios al Ciudadano** del Ayuntamiento de Madrid, donde convergieron, por un lado, empresarios representantes de la CEIM y las Gerencias, tanto de Igualdad de Oportunidades como del IMEFE, y por otro lado, representando a las entidades gitanas, participamos la FSG e integrantes de Romí Sersení, Asociación Barró, Colectivo Abaco, Asociación Candelita y Asociación Alboreá. Se puso de manifiesto la evolución que se está dando en el seno de la comunidad gitana y, en concreto, la participación de la mujer a todos los niveles y su disposición para la entrada en el mercado de trabajo. Los planteamientos principales, tanto por la CEIM como por las instituciones, fueron la necesidad de articular programas formativos en consonancia con las necesidades de las empresas madrileñas, y el compromiso por parte de las empresas para la contratación de mujeres gitanas preparadas en distintos oficios.

- **Encuentro de Mujeres Gitanas** en Casa Patas, donde tuvo lugar el acto de conmemoración del Día de la Mujer Trabajadora, bajo el Título "Mujeres del Siglo XXI". Allí se expusie-

ron y trataron algunos testimonios recogidos en el *Libro de las 50 Mujeres Gitanas*.

- Participación en la **Mesa por la Integración y Promoción del Pueblo Gitano en la Comunidad de Madrid**, cuyo objetivo general es tener por escrito y aprobada, en los próximos meses, una propuesta de Plan Integral de Actuación para la población gitana de esta Comunidad, que responda a su situación real, a las necesidades que tiene y a los enfoques que propone para darles respuesta.

- **Acciones de formación y apoyo técnico a administraciones y profesionales.** Desde lo que denominamos Acciones SENDA, se ha trabajado durante todo el año 2004 con diferentes administraciones y entidades sociales, dando apoyo con módulos formativos dirigidos a diferentes colectivos y perfiles, tales como maestros, técnicos de servicios sociales, profesionales de la salud..., y aportando nuestra metodología y experiencia en el trabajo con población gitana en áreas como la educación, la salud, la intervención social, la vivienda, etc.