

> 8

Cooperación
institucional
y empresarial
La fuerza
del partenariado



> 8.1

Entidades cofinanciadoras

El éxito del programa depende en buena medida de la cooperación institucional.

La Fundación Secretariado Gitano ha suscrito convenios de colaboración con las siguientes administraciones locales y autonómicas, así como con entidades privadas.

Las administraciones y entidades cofinanciadoras han sido:



“ El programa Acceder me ayuda a realizarme ”

María Saavedra Vázquez. Azafata.

María Saavedra es usuaria del programa Acceder en Don Benito y es la primera gitana contratada como azafata en la obra teatral “Los hijos del cometa”. María considera que la implantación del programa Acceder “ha sido un paso muy importante para mejorar el empleo y la formación del colectivo gitano”. “Me siento muy satisfecha y realizada. He logrado trabajar en lo que me gusta y actualmente realizo un curso de azafatas con la FSG-Don Benito. Además recientemente hice el curso de Mediadores”, añade.

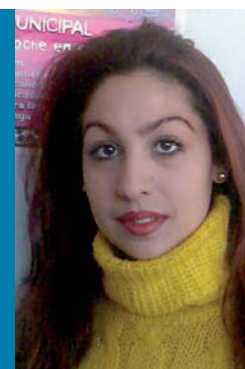

> 8.2

Empresas colaboradoras

Uno de los grandes retos que supone la incorporación al mercado de trabajo de la población gitana, ha sido el poder contar con empresas que han venido colaborando desde el inicio del programa hasta la actualidad, ya que sin su apoyo, tampoco hubiera sido posible el fin último del programa, la incorporación al mercado de trabajo por cuenta ajena de la población gitana:

Adiper

Agrimusa

Aparcamientos Menacho

Artes Gráficas Boysu

Broexcon

Clece

Cosacha

Cruz Verde

El Caserón

Eulen

Grupo Essercon

Hotel Los Barruecos

Inmoex

Indugrafic

Lavanderías Badajoz

Limpiezas Cánovas

Limpiezas José Acedo

Limpex

Limpiezas Abeto

Marqueterías Rodi

Mesón-Restaurante El Alfarero

Neumáticos Quintana

Payma Cotas

Press to

Químicas Caveney

Restaurante Altair

Restaurante Eha

Uno de los objetivos del programa es la cooperación con otros agentes sociales clave: el sector empresarial, los medios de comunicación y otras organizaciones sociales



